

# CONVOCATORIA USO DE LIBROS

CURSO 2017/2018



Alumnado de Educación Primaria  
y de Educación Secundaria Obligatoria

**Solicitud del 20 de abril al 11 de mayo  
a través de Papás 2.0. <https://papas.jccm.es>**

Más información: [www.educa.jccm.es](http://www.educa.jccm.es)  
Centros Educativos | Teléfono Único 012



Castilla-La Mancha

# *Uso libros de texto*

**CONSEJERÍA DE EDUCACIÓN,  
CULTURA Y DEPORTES**

**SECRETARIA GENERAL**

**Curso 2017/2018**

## CONTENIDOS

1. Objetivos.

2. Novedades.

3. Información general sobre la presente Convocatoria 2017/2018.

4. Gestión Administrativa.

5. Calendario y desarrollo.

6. Preguntas y Sugerencias.



# 1. Objetivos.

**Garantizar la Igualdad de oportunidades de acceso a la Educación.**

**Priorizar las necesidades para atender a los que se encuentran en peor situación económica.**

**Educar en Solidaridad desde la asignación y distribución de los recursos disponibles.**

**Educar en valores y actitudes de responsabilidad y cuidado de los recursos.**

# Novedades



Castilla-La Mancha

- \* **Solicitud única** desde 1º EP a 4º ESO
- \* Concesión en junio en función **Renta familiar** y nº miembros
- \* Dos tramos de ayuda. **Tramo I y Tramo II**
- \* Declaración del centro **lotes ayuda convocatorias anteriores**
- \* La matrícula en los niveles objeto convocatoria es **condición necesaria** para recibir los libros del lote de ayuda
- \* **Pago anticipado** del **70%** cantidad resuelta y el resto después de realizar la justificación
- \* **Modificación** Resolución de Concesión para ajustar a gasto
- \* Toma en consideración alegaciones **situaciones sobrevenidas**
- \* Regulación de los **traslados** de centro de alumnado beneficiario
- \* Admisión de solicitudes **alumnado de nueva matrícula** en CLM

## *Convocatoria uso de libros de texto*



Decreto 30/2017 de la Consejería de Educación, Cultura y Deportes de 11 de abril de 2017 por la que se regula concesión directa subvenciones consistentes en el uso de libros de texto.

Instrucciones de desarrollo para el curso 2017/18.

Aplicaciones Informáticas vía WEB  
Papás – Módulo Ayudas de Delphos  
– Materiales Curriculares.

Uso de libros en préstamo para el alumnado beneficiario en función Renta Familiar y número miembros computables.



**Castilla-La Mancha**

# **2. Información general convocatoria 2017/2018**



## 2.1. A destacar.

- ✓ Los libros son gestionados por el centro educativo.
- ✓ Los centros privados concertados presentan la solicitud del centro mediante firma electrónica en la Sede Electrónica [www.jccm.es](http://www.jccm.es)
- ✓ Se considera miembro computable el nuevo cónyuge o persona unida por análoga relación al padre o madre del alumno/a que cumplimenta la solicitud.
- ✓ Todos los solicitantes que tengan renta familiar igual o inferior a la recogida en [artículo 7](#) serán beneficiarios de lotes de ayuda por los importes máximos en función del curso y tramo de renta (**artículo 27**).
- ✓ La entrega de los libros queda condicionada a formalización matrícula en Delphos en los niveles desde 1º EP a 4º ESO.





## 2.2. Gestión de los libros por los centros.

- ✓ **Gestión de los libros en los centros en 3º a 6º de Primaria y en 1º a 4º de Secundaria provenientes de las convocatorias de ayudas de los cursos académicos 2014/15, 2015/16 y 2016/17**
- ✓ **Adquisición de libros necesarios por los importes máximos por tipo tramo beneficiario y nivel educativo en aquellos centros con fondos insuficientes.**

Nivel educativo	Importe máximo ayuda. Tramo renta I.	Importe máximo ayuda. Tramo renta II.
1º y 2º Primaria	135 €	90 €
3º, 4º, 5º y 6º Primaria	155 €	130 €
1º, 2º, 3º y 4º Secundaria	240 €	140 €



## 2.3. Gestión y seguimiento.

1. Revisión solicitudes Papas. Consolidación.

2. Revisión en Delphos. Miembros, autorizaciones y anotación observaciones.

3. Subsanción.

4. Cruce datos. Baremación y Subsanción.

5. Resoluciones Provisional y Definitiva.

6. Justificación.

7. Modificación resolución en su caso.



## 2.4. Aplicaciones Informáticas.

### ✓ Materiales Curriculares.

- Asignación libros del centro por curso y materia.
- Inventario. Ejemplares del centro.

### ✓ Papas 2.0. Secretaria Virtual.

- Presentación solicitudes.
- Revisión.
- Consolidación última presentada.



### ✓ Delphos.

- Módulo Ayudas del Alumnado.
- Declaración lotes ayuda convocatorias anteriores.
- Baremación y resolución por renta familiar.
- Asignación de libros prestados a destinatarios.



# 3. Gestión Administrativa.

## 3.1. Subvención.



Castilla-La Mancha

**Se trata de una subvención en especie.**

**Se rige por proceso administrativo de la Ley 38/2003 del 17 de noviembre, General de subvenciones.**

**Se exige la justificación del correcto destino de los fondos.**

Anexo I Centro Públicos

Anexo II Centros privados concertados.

## 3.2. Presentación de solicitudes

Presentación telemática.

- Familias mediante [credenciales Papas 2.0](#).  
El padre o la madre la cumplimenta y firma, y el cónyuge o pareja firma la misma solicitud.

<https://papas.jccm.es/papas/>

- Centros Privados Concertados, mediante firma electrónica en Sele Electrónica de la Junta de Comunidades de Castilla-La Mancha.

<http://www.jccm.es>

### 3.3. Gestión de libros por los centros.



Castilla-La Mancha

Valoración de libros de convocatorias anteriores y cuantificación de necesidades.

Comunicación a los padres que han presentado solicitud de los libros que el centro entregará al alumnado beneficiario de tramo I y II . **Final del curso 16/17.**

Entrega de los libros al alumnado beneficiario finalmente matriculado al comienzo del curso.

Asignación en Delphos de los libros a cada alumno/a beneficiario/a.

## 3.4. Información y Asesoramiento.



Castilla-La Mancha

- ✓ **Asesoramiento sobre la organización y funcionamiento del programa.**

- Servicio de Prestaciones Educativas.
- Asesores Direcciones Provinciales.

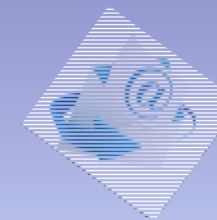
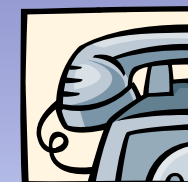

[prestamolibros.ab@jccm.es](mailto:prestamolibros.ab@jccm.es) - [prestamolibros.cr@jccm.es](mailto:prestamolibros.cr@jccm.es)

[prestamolibros.cu@jccm.es](mailto:prestamolibros.cu@jccm.es) - [prestamolibros.gu@jccm.es](mailto:prestamolibros.gu@jccm.es)

[prestamolibros.to@jccm.es](mailto:prestamolibros.to@jccm.es)

- Equipo técnico desarrollo informático.

- ✓ **Correos electrónicos** para el recordatorio del calendario de actuaciones, actuaciones concretas, ficheros con datos de seguimiento, pagos, justificación...

Desde Servicio de Prestaciones Educativas:

[materialescurriculares.edu@jccm.es](mailto:materialescurriculares.edu@jccm.es)





Castilla-La Mancha

Toda la información de Materiales Curriculares Curso 17/18 está disponible en pestaña "Alumnado y Familia" en el Portal de Educación ([www.educa.jccm.es](http://www.educa.jccm.es))

The screenshot shows the website interface with a vertical navigation menu on the left containing 'Profes', 'Alumnado y Familia', and 'Recursos Educativos'. The main content area features three cards at the top: 'ADMISIÓN DE ALUMNADO' (with a red arrow pointing to it), 'Pruebas terminales específicas...', and 'Formación Profesional ADMISIÓN DE ALUMNADO'. Below these are two tabs: 'Novedades' and 'Lo más visto'. The 'Lo más visto' section contains two news items with dates '20/05/2016'. On the right side, there are three additional cards: 'Emisión en DIRECTO CLMskills', 'Formación Profesional CICLOS, BÁSICA, eLEARNING', and 'MATERIALES CURRICULARES' (which is circled in red).

[Información del Portal...](#)

## 3.5. Seguimiento.

La Comunidad Educativa tiene a su disposición la posibilidad de consultar los materiales seleccionados por cada centro en cada curso.

### Consulta de libros y editoriales

> Actualización del catálogo de libros de texto 2016/2017 por las editoriales

> Catálogo de libros 2016/2017



> Consulta de libros de texto seleccionados por los centros en cada nivel educativo en el curso 16/17



Seguimiento.  
Listados de  
Información masiva.

Código seguimiento solicitud	CENTRO matricula 2015/2016	Código Centro	Localidad del centro	Provincia del centro	Renta per Cápita	Préstamo libros (SI/NO)
974483	San Ildefonso	45003152	Talavera de la Reina	Toledo	-148,69	SI
974470	San Isidro	13001479	Daimiel	Ciudad Real	1.794,07	SI
974469	Pastor Poeta	45012177	Ocaña	Toledo	4.581,87	NO

Código Centro	Denominación Centro Educativo	Localidad	Provincia	Importe Total Subvención
02004525	2004525 - CRA Rio Mundo	Agramon	Albacete	3.480,00
02000039	2000039 - CEIP San Isidro Labrador	Agua Nuevas	Albacete	840,00
02000040	2000040 - CEIP Carlos V	Albacete	Albacete	2.880,00
02000060	2000060 - CEIP San Isidro Labrador	Albacete	Albacete	4.000,00

Seguimiento individualizado.  
Entorno Papas.

Tramitación por Internet

Mis trámites

- Mis solicitudes
  - Mis solicitudes
    - Datos de la solicitud
    - Descargar firmada
    - Descargar borrador
    - Ver Adjuntos
  - Pendientes de Firma
- Mis autorizaciones

Mis expedientes

Mis datos

### Seguimiento Solicitud ayuda y reutilización mediante Préstamos de libros 2015

Datos personales alumno para el que se solicita la ayuda de Libros

Nombre: Sergio DNI/NIE: 45012177 Número Escolar: 0000000000  
 Primer apellido: Pastor Segundo apellido: Poeta  
 Fecha de nacimiento: 01/01/2010 Sexo:  Hombre  Mujer \*  
 Provincia de nacimiento: Toledo Municipio de nacimiento: Talavera de la Reina  
 Localidad de nacimiento: Talavera de la Reina

Datos del Estado de Ayudas

RESOLUCIÓN DE CONCESIÓN DEFINITIVA:  
 No ha sido adjudicatario de libros en régimen de préstamo para el curso 2015/2016.

!!!! Módulo Comunicación de Papas 2.0 !!!!



**Castilla-La Mancha**

# **4. Calendario Actuaciones.**



Castilla-La Mancha

## 4. Calendario y desarrollo.

Abril -

mayo

- Plazo presentación solicitudes de las familias y de los centros privados concertados.
- Revisión y consolidación de solicitudes. **Autorizaciones.**
- Subsanación en su caso.
- Declaración lotes convocatorias anteriores.

Junio

- Cruce masivo datos baremación con resto Administraciones.
- Gestión y volcado de datos en módulo ayudas Delphos.
- Publicación Resolución Provisional. Alegaciones familias.
- Información libros a entregar a beneficiarios tramo I y II.

Julio

- Valoración por Direcciones Provinciales de Alegaciones.
- Publicación Resolución Concesión.
- Tramitación pago anticipado del 70% de la cantidad resuelta.

Sept

- Reparto de libros a beneficiarios matriculados desde 1º EP a 4º ESO y Adjudicación en Delphos de libros al alumnado.

Oct

Nov

- Justificación gasto.
- Modificación resolución en su caso.
- Tramitación pago restante.

[Ver Calendario](#)



Castilla-La Mancha

# PREGUNTAS y SUGERENCIAS

